

## Požiadavka č. 11

Ing. arch. Miroslav Miškolczy, Dlhá 22, 949 01 Nitra - žiadosť o zmenu Územného plánu mesta Nitra v rozsahu:

**Zmeny funkčného využitia parcely č. 57/17 v k.ú. Kynek z funkcie vybavenosť na funkciu bývanie.**

VMČ č. 5 – Diely, Párovské Háje, Kynek, Mlynárce

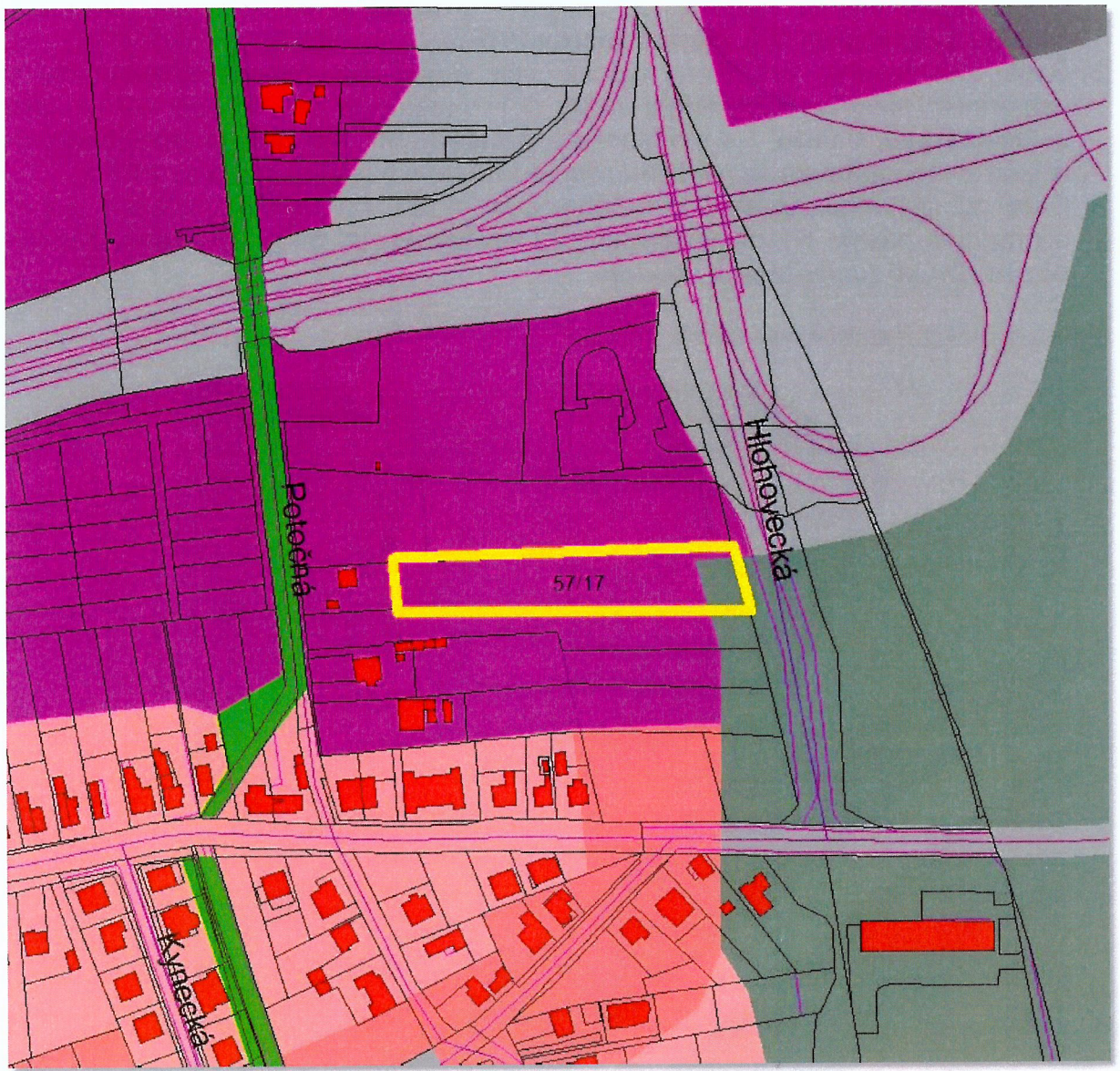

## Požiadavka č. 12

Ing. Jozef Krist, Ľubovníková 8, 841 07 Bratislava - žiadosť o zmeny a doplnky Územného plánu mesta Nitra týkajúce sa parc. 3698/13 v registri "C", katastrálne územie Párovské Háje v rozsahu prehodnotenia:

1. Časti záujmového územia o rozlohe cca 0,680 ha nachádzajúceho sa mimo ochranné pásmo Rýchlostnej cesty R1 v rozmedzí nad 100m **pre funkciu bývanie a vybavenosť v 1. etape záberov PPF** .
2. Časti záujmového územia o rozlohe cca 0,690 ha nachádzajúceho sa v ochrannom pásme Rýchlostnej cesty R1 v rozmedzí od 70m do 100m **pre funkciu vybavenosť v 1. etape záberov PPF** .
3. Časti záujmového územia o rozlohe cca 0,506 ha nachádzajúceho sa v ochrannom pásme Rýchlostnej cesty R1 v rozmedzí od 50 do 70 m **pre záhradkársku osadu s možnosťou umiestnenia stavieb hospodárskych objektov so zastavanou plochou min. do 50 m<sup>2</sup> v 1. etape záberov PPF** .
4. Časti záujmového územia o rozlohe cca 1,127 ha nachádzajúceho sa v ochrannom pásme Rýchlostnej cesty R1 v rozmedzí do 50 m **pre zeleň záhrad bez možnosti umiestnenia stavieb**.

VMČ č. 5 – Diely, Párovské Háje, Kynek, Mlynárce

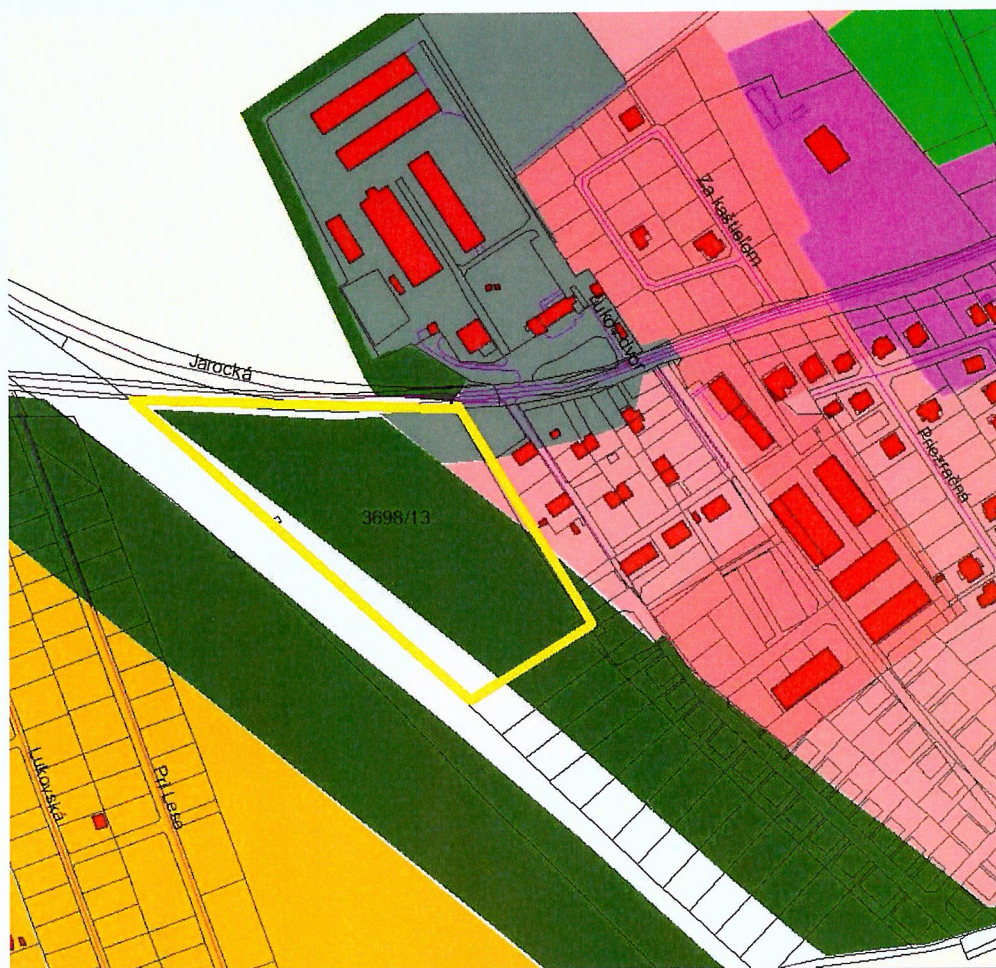

### Požiadavka č. 13

Ing. Jozef Krist, Ľubovníková 8, 841 07 Bratislava - žiadosť o zmeny a doplnky Územného plánu mesta Nitra na parc. č. 3698/518, 3698/519, 3698/522, 3698/525, 3698/528, 3698/531, 3698/534, 3698/537, 3698/540, 3698/543, 3698/546, 3698/552 a 3698/626 až 3698/653 v registri "C", katastrálne územie Párovské Háje v rozsahu prehodnotenia funkčného využitia:

1. Časti záujmového územia o rozlohe cca 1,560 ha nachádzajúceho sa v ochranné pásmo Rýchlostnej cesty R1 v rozmedzí od 50 do 100m **pre záhradkársku osadu s možnosťou umiestnenia stavieb hospodárskych objektov so zastavanou plochou min. do 50 m<sup>2</sup> v 1. etape záberov PPF .**
2. Časti záujmového územia o rozlohe cca 1,076 ha nachádzajúceho sa v ochrannom pásme Rýchlostnej cesty R1 v rozmedzí do 50 m **pre zeleň záhrad bez možnosti umiestnenia stavieb.**

VMČ č. 5 – Diely, Párovské Háje, Kynek, Mlynárce

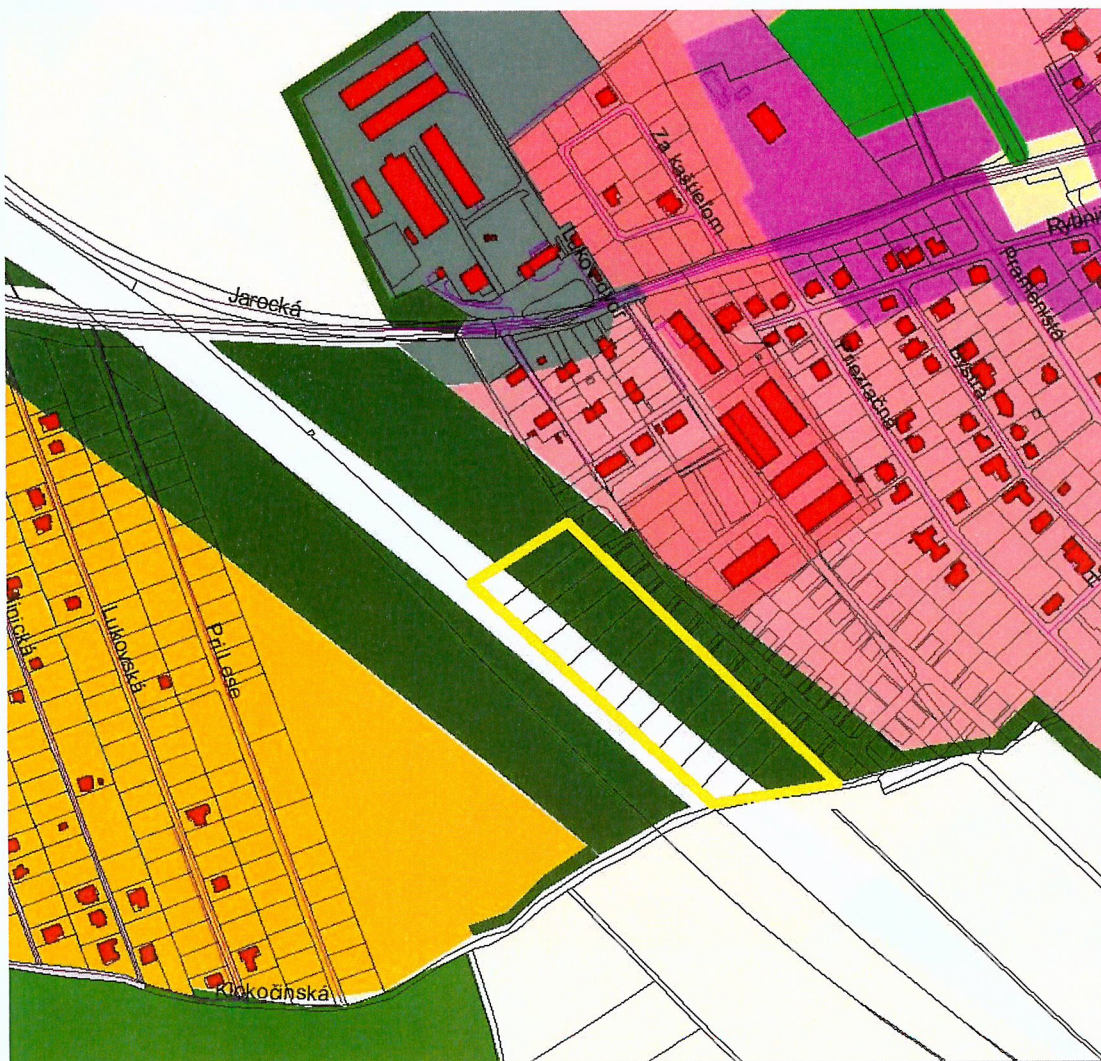

## Požiadavka č. 14

Ing. Anton Rečka, Malá 8, 971 01 Prievidza – žiadosť o zmeny a doplnky Územného plánu mesta Nitra týkajúce sa parc. č. 3705/5 katastrálnom území Párovské Háje v rozsahu:

**Zmeny funkčného využitia parc. č. 3705/5 v k.ú. P. Háje z funkcie zeleň vzrastlá s ekologickou funkciou na funkciu bývanie.**

VMČ č. 5 – Diely, Párovské Háje, Kynek, Mlynárce

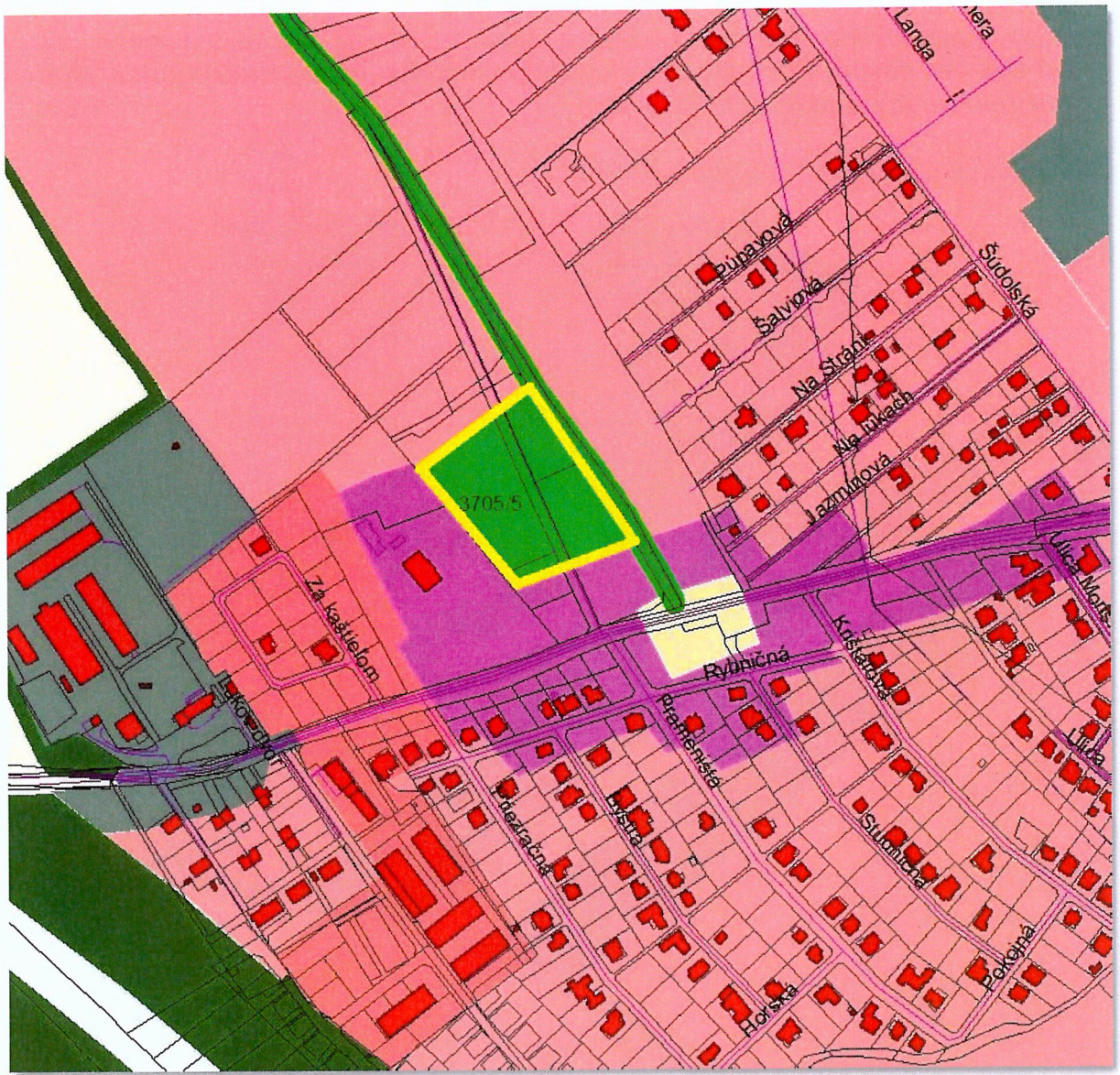

## Požiadavka č. 15

Rehoľa piaristov na Slovensku, Piaristická 8, 949 01 Nitra – požiadavky na zmenu ÚPN mesta Nitra v rozsahu:

1. preklasifikovanie pozemku p.č. 4050 reg. E, k.ú. Párovské Háje z **II. etapy záberov PPF do I. etapy**
2. **korekcia hranice zastavaného územia** na parcele p.č 4050 reg. E, k.ú. Párovské Háje v rozsahu susedného zastavaného územia lokality Prameň

VMČ č. 5 – Diely, Párovské Háje, Kynek, Mlynárce

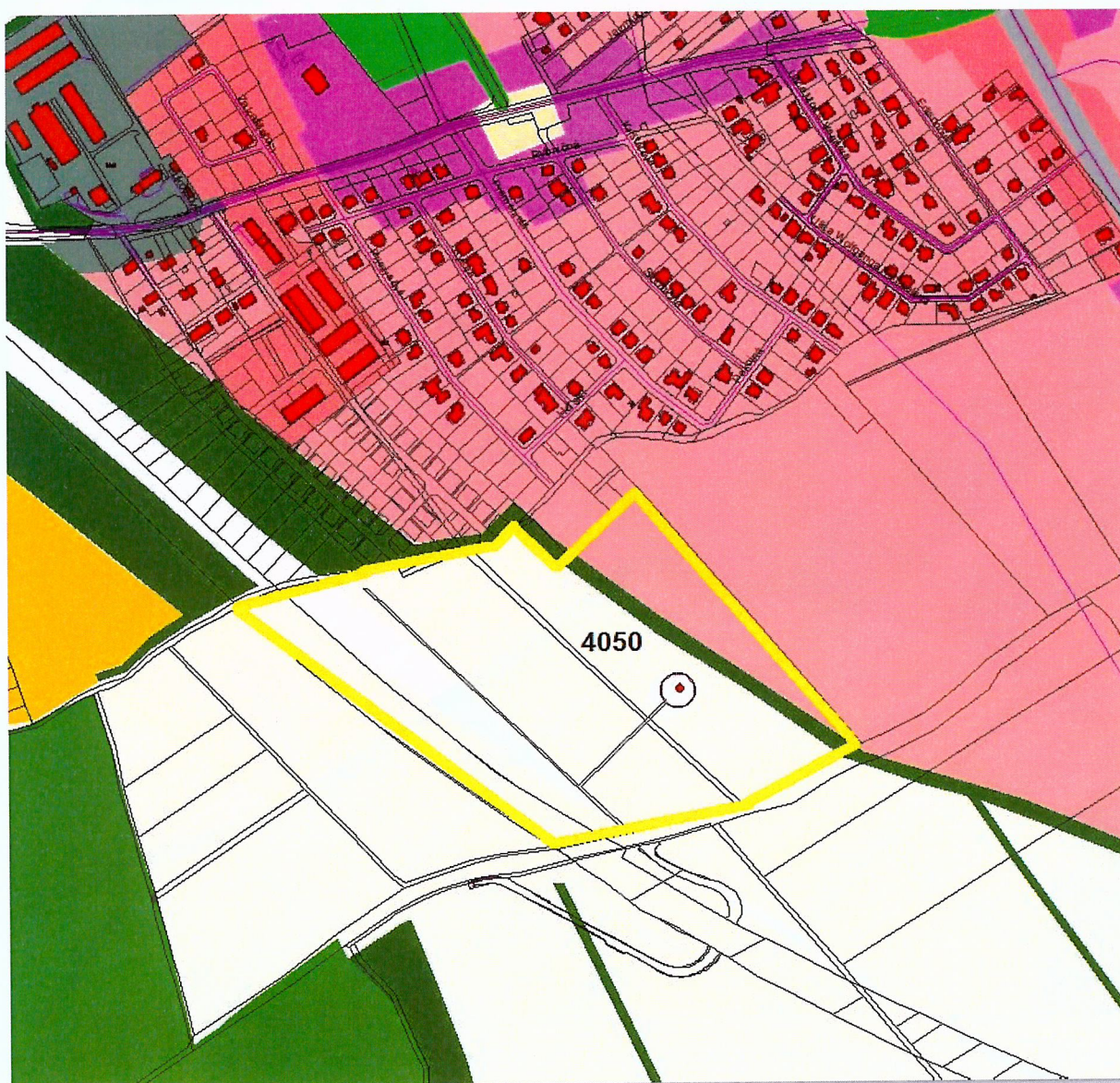

## Požiadavka č. 16

REAL – CITY spol. s r.o., Čajkova 13, Bratislava – požiadavka o zmenu ÚPN mesta Nitra v rozsahu:  
preklasifikovanie pozemku p.č. 4051/6 k.ú. Párovské Háje z II. etapy záberov PPF do I. etapy

VMČ č. 5 – Diely, Párovské Háje, Kynek, Mlynárce

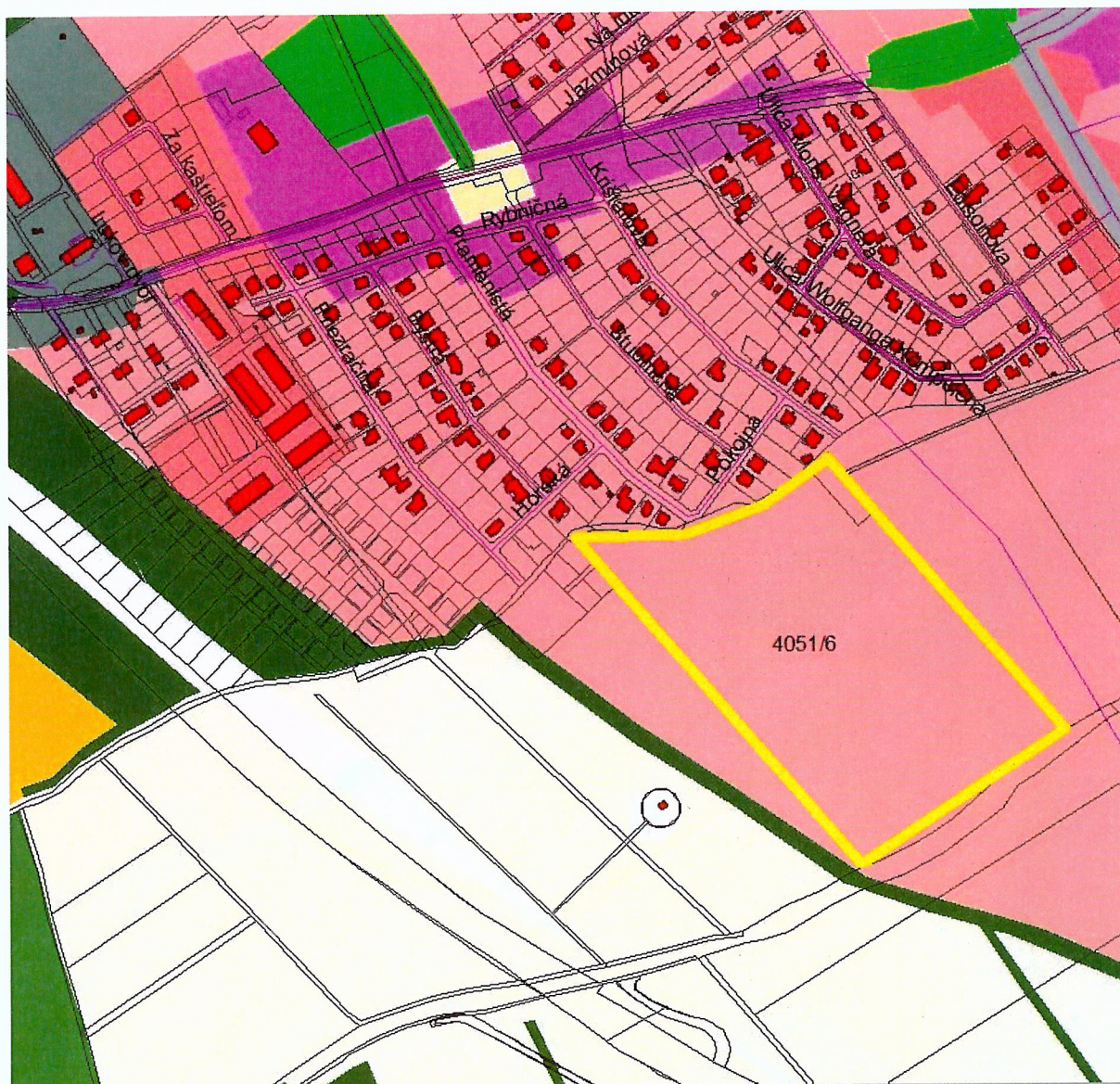

## Požiadavka č. 17

Marián Muzika, Ľudovíta Fullu 1641/6, 901 01 Nitra - návrh na zmenu funkčného využitia Územného plánu mesta Nitra v rozsahu:

**Zmeny funkčného využitia parcely č. 3738/148 v k.ú. Párovské Háje z funkcie produkčná vegetácia ( orná pôda ) na funkciu rekreácia a doplnkovo bývanie.**

VMČ č. 5 – Diely, Párovské Háje, Kynek, Mlynárce

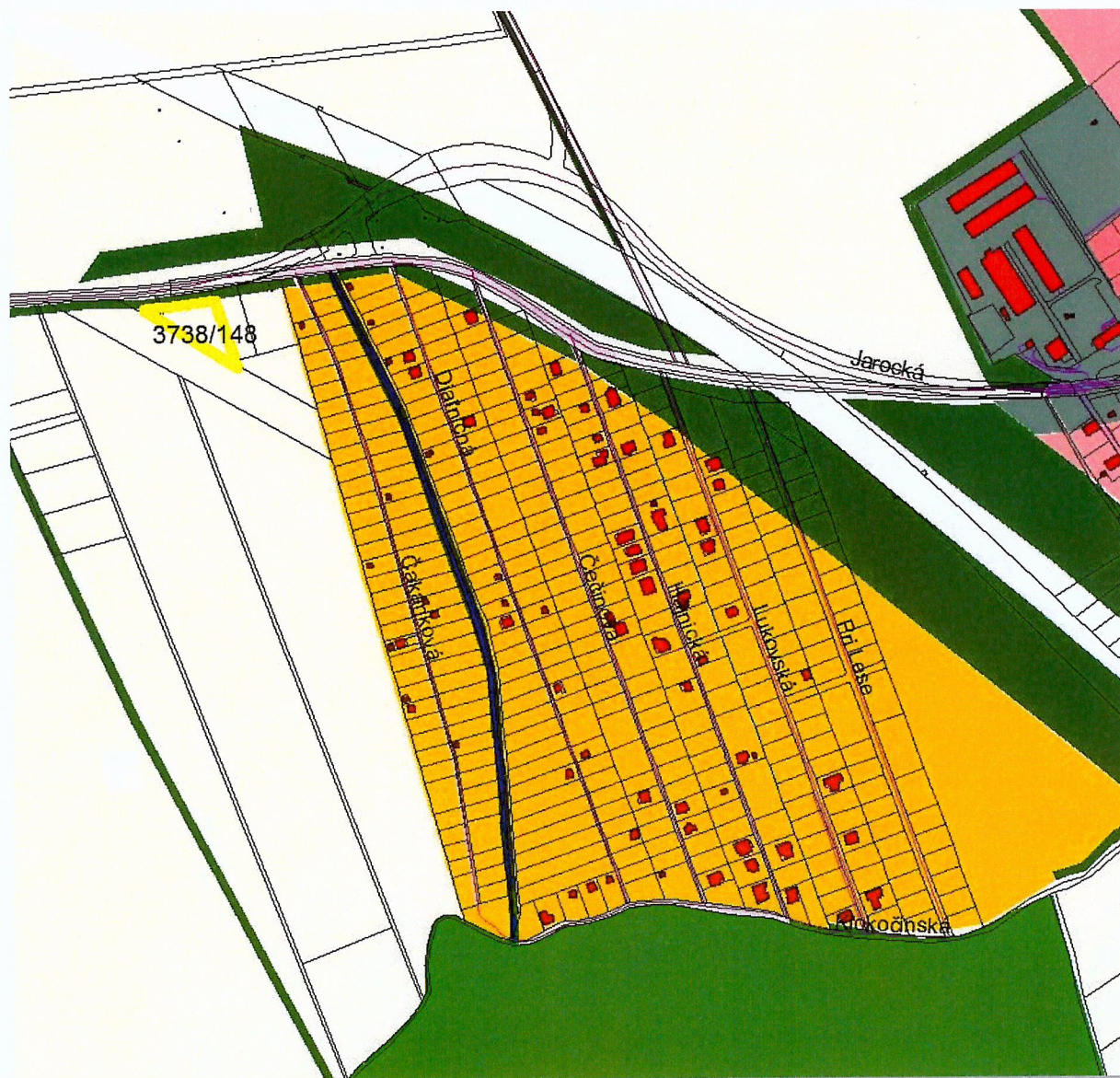

## Požiadavka č. 18

Ing. Jana Martincová, Nad baňou 2, 949 01 Nitra - žiadosť o zmenu Územného plánu mesta Nitra v rozsahu:

**Zmeny funkčného využitia parciel č. 2233/8 a 2234 v k.ú. Zobor z funkcie vybavenosť na funkciu umožňujúcu výstavbu rodinného domu.**

VMČ č. 6 – Zobor, Dražovce





## Požiadavka č. 19

SG Real s.r.o. , Odborárska 23, 831 02 Bratislava - návrh na zmenu Územného plánu mesta Nitra v rozsahu:

**Zmeny funkčného využitia parciel registra „C“ p. č. 4457/28, 4457/29, 4805/6, 4809/1, 4809/2 v k.ú. Zobor z funkcie špecifická vybavenosť - verejnoprospešná stavba č. 4.3: „ územná rezerva pre vybudovanie cintorína v rámci PFCelku Dobrotka“ pre funkciu bývanie.**

VMČ č. 6 – Zobor, Dražovce



## Požiadavka č. 20

IP Nitra, s.r.o. Šulekova 2, 811 06 Bratislava, PP Nitra – Sever, s.r.o., Mostná 29, 949 01 Nitra, Kyklop Real – Invest, spol.s.o., Mostná 29, 949 01 Nitra - žiadosť o zmeny a doplnky Územného plánu mesta Nitra v rozsahu:

- 1. Prehodnotenie a vypustenie trasy verejnoprospešnej stavby VPS č. 1. 3: Koridor pre rýchlostné prepojenie Nitra – Topolčany a prehodnotenie potreby tejto verejnoprospešnej stavby z dôvodu novonavrhovanej trasy tejto stavby v inej časti Mesta Nitra.**
- 2. Zmena funkčného využitia plôch vymedzených vodnými tokmi Jelšina a Dobrotka a tokom Dobrotka a štátnou cestou I/64 , podľa priloženého situačného výkresu a to z funkcie poľnohospodárska - zeleň na funkciu Priemyselný Park.**

VMČ č. 6 – Zobor, Dražovce

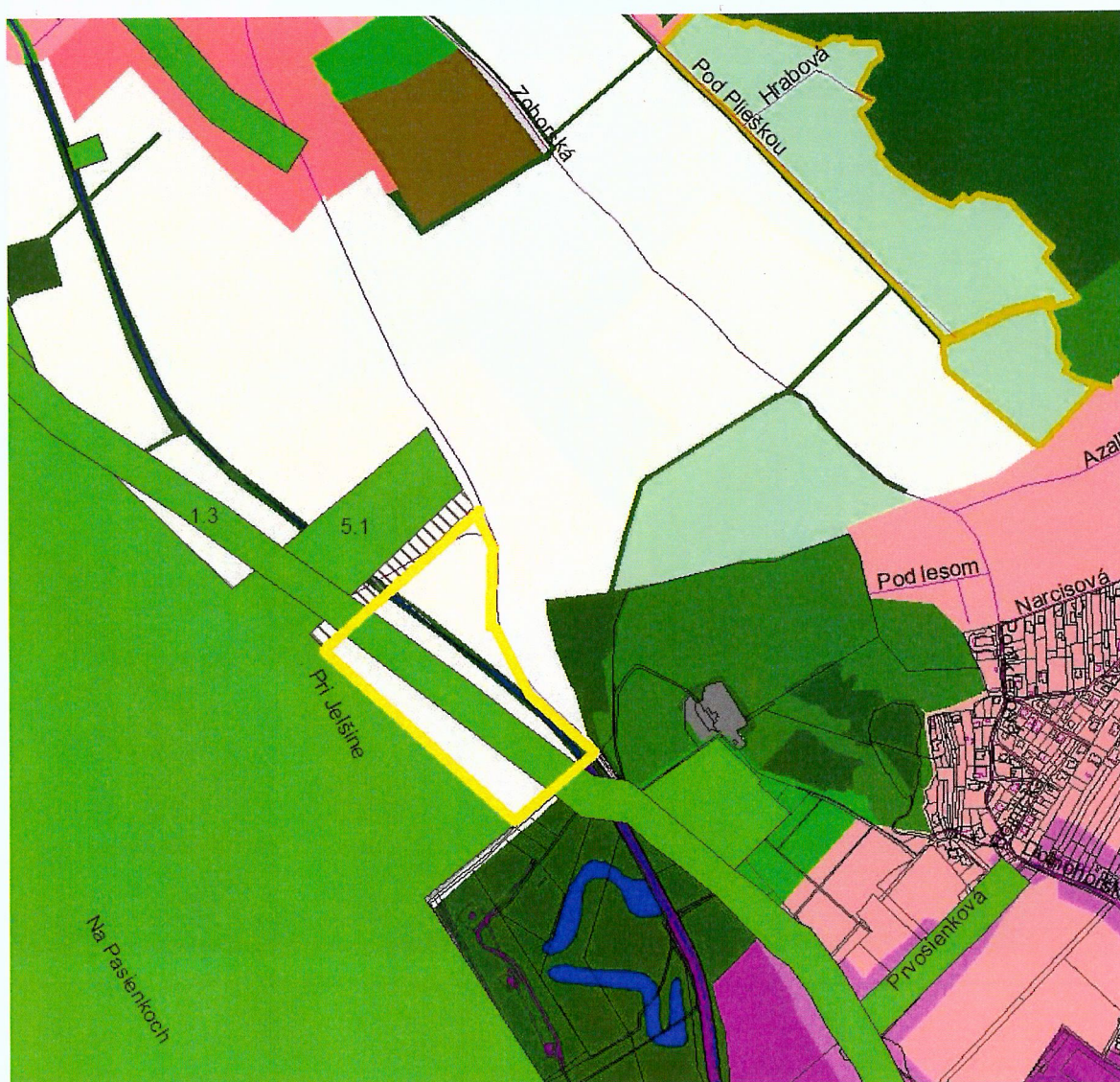

## Požiadavka č. 21

Nikoleta Májiková, Oravská 53, 949 01 Nitra, Ján Berc, Čakajovce 307, MVDr. Mikuláš Zakucia, Hornozoborská 167, 949 01 Nitra, Edita Valkyová, Ďurčanského 19, 949 01 Nitra, Adrián Valky, Ďurčanského 19, 949 01 Nitra - žiadosť o zmenu Územného plánu mesta Nitra v rozsahu:

**Zmeny funkčného využitia parciel v katastrálnom území Dražovce p.č. 2137/1, 2137/2, 2138, 2141, 2142/1, 2142/3, 2142/4, 2142/5, 2140, pre stavebné účely IBV.**

VMČ č. 6 – Zobor, Dražovce



## Požiadavka č. 22

Pavol Benc, Topolčianska 72/46, 949 01 Nitra - žiadosť o zmenu Územného plánu mesta Nitra v rozsahu:

**Zmeny funkčného využitia časti plôch parc. č. 1616/9 v k.ú. Dražovce v rozsahu zastavanej časti a príslušného nádvoria cca 27 x 13 m pre bývanie.**

VMČ č. 6 – Zobor, Dražovce

